



Φιλοπρόοδος Σύλλογος Πολιτείας

Πλ. Πολιτείας, Τηλ. 210 6252755, Πολιτεία, 145 63

filoproodospoliteias@gmail.com

Κηφισιά, 8/06/2023

Αρ. Πρ. ΦΣΠ: 135

ΠΡΟΣ:

- Τον Δήμαρχο Κηφισιάς κ. Γιώργο Θωμάκο
- Την Προέδρο του Δ.Σ. κ. Λίλα Παπαδημητρίου,
Τους αρμοδίους Αντιδημάρχους:
- Κο. Σταύρο Ζαπάντη
- Κο Νικήτα Κόκκαλη
- Τον Πρόεδρο κ. Π. Τσιλιγκίρη και τα μέλη. της Δ.Κ. Κηφισιάς
- Βασίλη Κόκκαλη , Αντιπεριφερειάρχη Πολιτικής Προστασίας κα Περιβάλλοντος
Περιφέρειας Αττικής
- Τον Πρόεδρο ΣΠΑΠ Πεντελικού Όρους

Θέμα: Προτάσεις Φιλοπροόδου Συλλόγου Πολιτείας για άμεσες ενέργειες ενόψει της νέας αντιπυρικής περιόδου 2023.

Το καλοκαίρι του 2022 σας είχαμε αποστείλει Επείγουσα Επιστολή (Αρ, Πρωτ/121/28-07-2022 του ΦΣΠ και (Αριθμ Πρ. Δήμου Κηφισιάς 30911/2022) με θέμα: «**Άμεσα Μέτρα πυρασφάλειας για την προστασία δομημένου και αδόμητου περιβάλλοντος της Πολιτείας**» και σας παραθέταμε μια σειρά από άμεσα και σε δεύτερο χρόνο, μέτρα για τη σωστή πρόληψη και αντιμετώπιση των δασικών πυρκαγιών εφαρμόζοντας στοιχειώδη μέτρα

Σας καταθέτουμε τις άμεσες ενέργειες που πρέπει να προβεί ο Δήμος σε συνεργασία και με άλλους φορείς (Περιφέρεια , Υπουργείο Πολ. Προστασίας) για την πρόληψη κα την αποτελεσματική αντιμετώπιση των Πυρκαγιών.

- 1. Εγκατάσταση Πυροφυλακίου** σε θέση μέγιστης ορατότητας του χώρου κατά τους θερινούς μήνες, το οποίο θα έχει τον κατάλληλο εξοπλισμό και θα επανδρώνεται με εποχικό προσωπικό και εθελοντές. Προτείνεται η εγκατάσταση πλησίον της οδού Ιουστινιανού, του 67 ΟΤ Πολιτείας στη θέση Καστράκι, σε υψόμετρο 500 μ. με θέα προς την περιοχή του Δήμου Κηφισιάς. Στο προτεινόμενο σημείο έγιναν έλεγχοι ορατότητας με τις μεθόδους viewshed και line of sight του ArcGis.

2. **Κατασκευή 2 μεταλλικών υδατοδεξαμενών** κλειστού τύπου για άντληση νερού από τα επίγεια μέσα σε περίπτωση πυρκαγιάς πέραν των παρόδιων υδροστομιών από τα Πυροσβεστικά οχήματα (όταν κόβεται το νερό).
3. **Δημιουργία αντιπυρικής ζώνης**, παρόμοια με αυτή του Δασαρχείου Θεσσαλονίκης στη γραμμή ζώνης μίξης δάσους και οικισμού. Το πλάτος της ζώνης είναι 10μ+50μ, με διαφορετικό ποσοτικό καθαρισμό εδάφους και βλάστησης.
4. **Τοποθέτηση συστήματος αυτόματου καταιονισμού νερού** σε στύλους στη γραμμή της ζώνης μίξης δάσους και οικισμού παρόμοια με αυτή που εγκατέστησε ο ΣΠΑΥ και λειτουργεί στον Υμηττό (θα πρέπει να προηγηθεί μελέτη).
5. Συνεργασία με το Υπουργείο στο πλαίσιο των Προγραμμάτων ANΤΙΝΕΡΟ και ΙΟΛΑΟΣ για την **τοποθέτηση δικτύου οπτικών και θερμικών καμερών** σε συνδυασμό 24ώρου ελέγχου, με πρόγραμμα που έχει εφαρμογή αλγορίθμου τεχνητής νοημοσύνης, ανάλογη με εκείνη που έχει εγκαταστήσει η ΑΔΜΗΕ στην Πάρνηθα.
6. Ενημέρωση για τα σημεία που υπάρχουν πυροσβεστικοί κρουνοί στο Δήμο Κηφισιάς και εάν έχουν γίνει έλεγχοι καλής λειτουργίας από τις υπηρεσίες του Δήμου.
7. Ακόμη, να μας ενημερώσετε αν έχει καταρτιστεί από την Πολιτική Προστασία Μελέτη Διαχείρισης ζώνης μίξης δάσους και οικισμού σε περίπτωση πυρκαγιάς.

Σε αναμονή των ενεργειών σας, είμαστε στη διάθεσή σας για οποιοσδήποτε τυχόν διευκρινίσεις



ΛΑΟΥΡΑ ΑΛΙΠΡΑΝΤΗ
Πρόεδρος

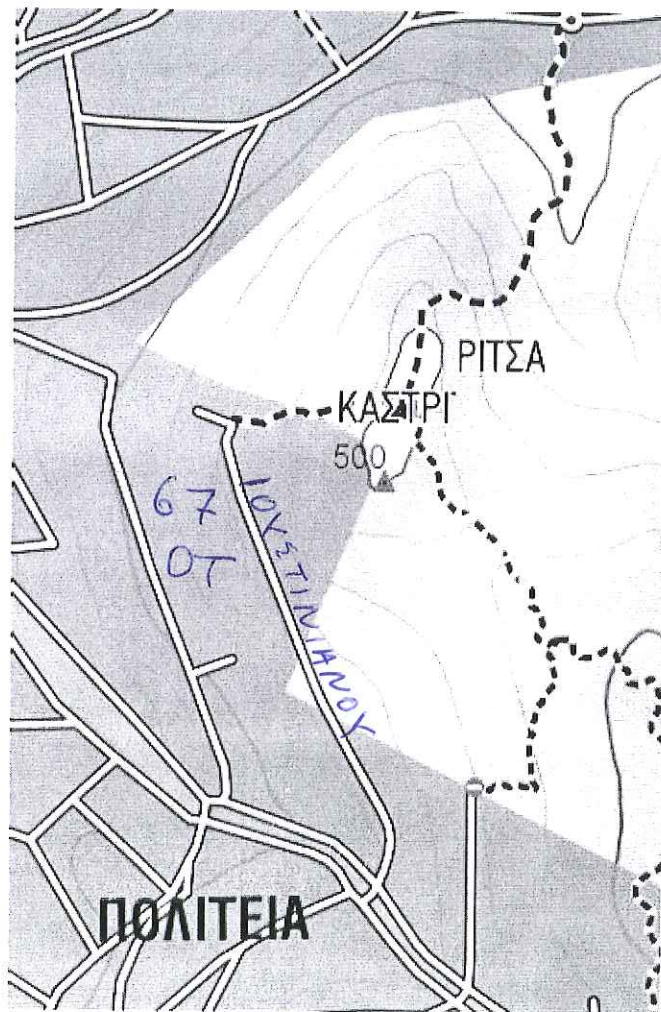

ΔΗΜΗΤΡΗΣ ΓΕΩΡΓΑΝΤΕΛΛΗΣ
Γραμματέας

Συν. Χάρτης με το σημείο εγκατάστασης του Πυροφυλάκιου

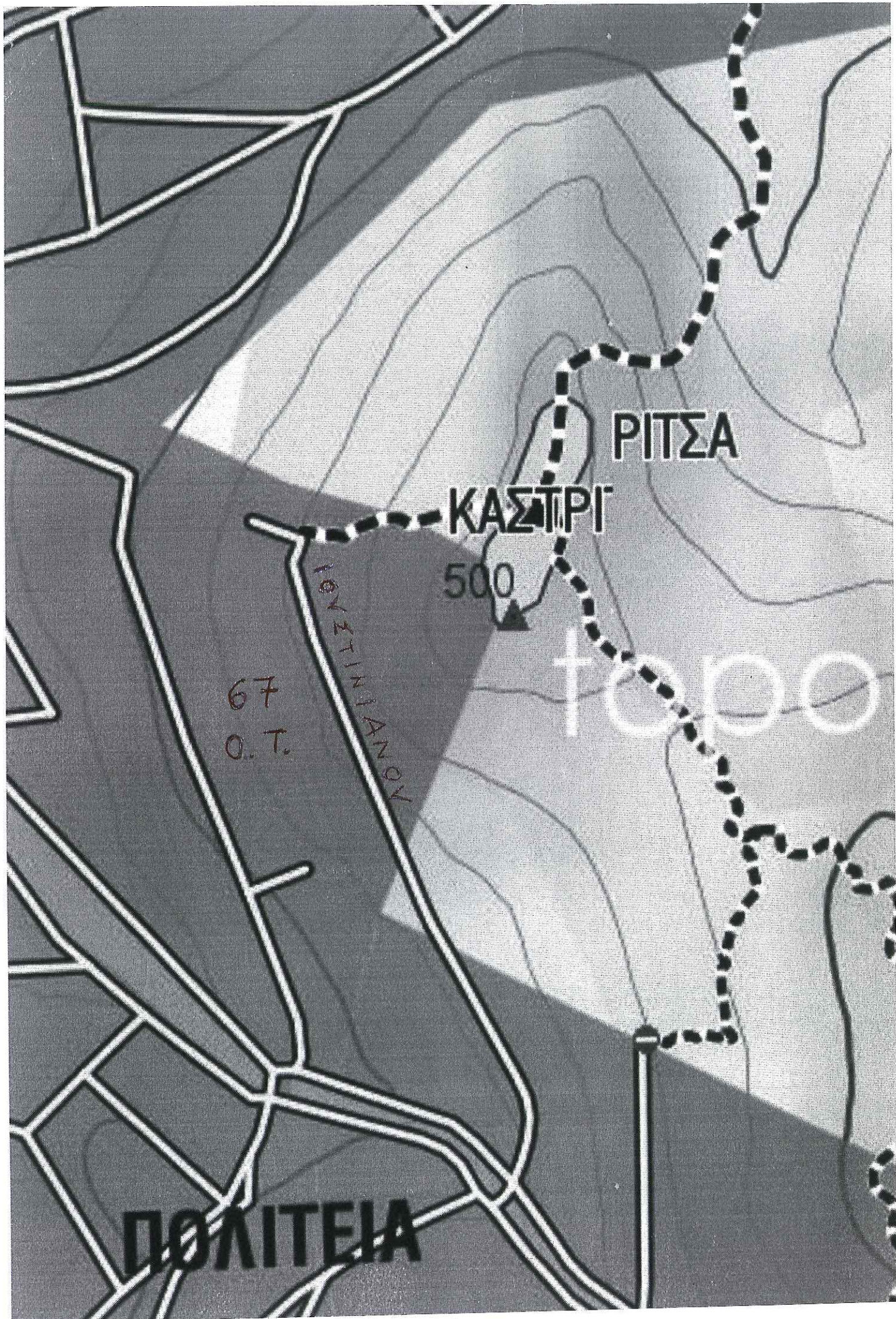



ΡΙΤΣΑ

ΚΑΣΤΡΙ

500

topo

67
O.T.

ΙΟΥΣΤΙΝΙΑΝΟΥ

ΠΟΛΙΤΕΙΑ